

# 103 學年度敏惠醫護管理專科學校美容保健科 校外實習計劃

2014/05/03 訂定

一、科目名稱：職場實習

二、班 級：99 級五美四忠、五美四孝、五美四仁

三、實習學分：五專 6 學分，18 學時

四、實習時數：五專實習總時數 328 小時（41 天）

五、日 期：103 年 7 月 1 日（二）至 8 月 31 日（日）

依各家實習機構規定，原則以每日 8 小時為主  
（早上 8 點起，不超過晚上 7 點）

六、實習地點：

第一組：莎士比亞婚紗攝影、媚登峯新營店。

第二組：心情故事攝影公司、新技國際美容公司崇學店&大同店。

第三組：紐約時尚婚紗店。

第四組：姿后國際美容有限公司、富悅國際行銷有限公司、亞洲色彩國際  
企業有限公司。

第五組：和群美學醫美診所、首璽格爾抗老化微整形醫美診所、丁丁藥局  
台南西門店、丁丁藥局台南東門店、仙妮蕾德-丁愛安平店、仙妮  
蕾德-靚晏店、葛洛莉東門店(主恩化妝品行)。

第六組：慶生堂化妝品工廠、麗暉藥局、嘉誠化學股份有限公司、比妍麗  
旗艦店。

第七組：台灣生醫富麗康股份有限公司-高雄&永康&斗南營業所、戴昌隆皮  
膚科診所、日安美妝行銷公司(長安美學企業社)、偉翔達化妝品行  
銷公司。

第八組：葛洛莉西門店（葛洛莉企業社）、葛洛莉青年店(喜樂化妝品商  
行)、葛洛莉精誠店（葛洛莉 SPA 美學館）、葛洛莉一心店、邱坤  
興皮膚科診所。

第九組：新日康藥局、葛洛莉三多店、林政賢皮膚科診所。

第十組：仙度瑞拉-金華店、香波 SPA—貝綺有限公司、時尚婚紗精緻攝影公司、倪娃娃美甲創意坊、指愛美麗-東區店&永康店。

第十一組：海欣國際 VIVISPA 崇明店、海欣國際 VIVISPA 大豐店、海欣國際 VIVISPA 永華店、香波 SPA—菲思康公司、北港媽祖醫院整形外科。

第十二組：皇家新時尚美學教育中心、永康奇美醫院醫學美容中心、光復診所、廖嘉辰皮膚專科診所、市立安南醫院醫美中心、海欣國際 VIVISPA 台南臨安店。

#### 七、實習目標：

1. 將學生於校內所學之美容保健專業知能實際運用，以求理論與實務之結合。
2. 瞭解實習機構之性質、組織、文化狀況及業務營運內容等。
3. 學習實習機構專業工作者之角色與職責。
4. 建立專業美容人員態度，培養其專業倫理及敬業精神。
5. 培養從事美容保健相關實務工作之志趣。

#### 八、實習輔導教師：(聯絡電話 06-6226111 轉美保科辦公室分機)

實習總督導	張○○	實習副督導	方○○	總組長	陳○○
忠班組長	陳○○	孝班組長	許○○	仁班組長	陳○○
第一組：張○○/719	第二組：張○○/776		第三組：陳○○/620		
第四組：蔡○/712	第五組：林○○/717		第六組：邱○○/718		
第七組：翁○○/621	第八組：蔡○○/716		第九組：王○○/716		
第十組：趙○○/714	第十一組：蔡○○/717		第十二組：方○○/718		

#### 九、實習輔導內容：

##### (一)學校單位：

- 1.洽定實習機構及分發學生實習。
- 2.與實習機構商討實習計劃。
- 3.現場輔導學生進行實習，並評量學生之實習作業。
- 4.與實習單位共同評量學生實習成就。

(二)實習機構：

- 1.提供實習設備與場所，並委派實習指導老師乙名。
- 2.依據實習目標與機構需求，安排學生實習內容。
- 3.定期與學生討論實習相關事宜。
- 4.與學校單位共同評量學生實習成果。

(三)實習指導老師：

- 1.實習日誌：實習生每天必須書寫實習日誌，並交由實習指導老師批閱。
- 2.實習討論：每天實習結束前與實習生研討當日實習得失（可電話訪談），並計劃隔日實習事宜。
- 3.其他與實習相關之工作事項之指導。

十、實習方式：

本實習課程依據本科實習辦法擬定，由實習輔導老師提名優良實習機構，經實習委員會議討論適當之實習場所進行校外教學實習。

(一)校內實習討論（未納入實習總時數）：共8小時。

1. 實習前準備說明會 I（全班）：2小時。
2. 實習前準備說明會 II（小組）：2小時。
3. 實習綜合檢討會（全班）：2小時。
4. 實習成果發表會（全科師生）：2小時。

(二)校外實習：五專共計328小時。

採個案教學指導方式。學習按實習計畫，在本科實習輔導老師與實習場所指導老師共同教導之下，對實習班級的教學與照護實務進行深度觀察與實務演練。本科每位實習輔導老師同時指導6~18名學生實習。

(三)實習機構評值

在實習結束之後，本科實習督導教師分別就行政組織、衛生行政和建築物環境、設備及服務項目與所學相符性等五個向度，檢核該公司是否適合再納入實習機構的範圍。

# 美容保健科學生實習流程

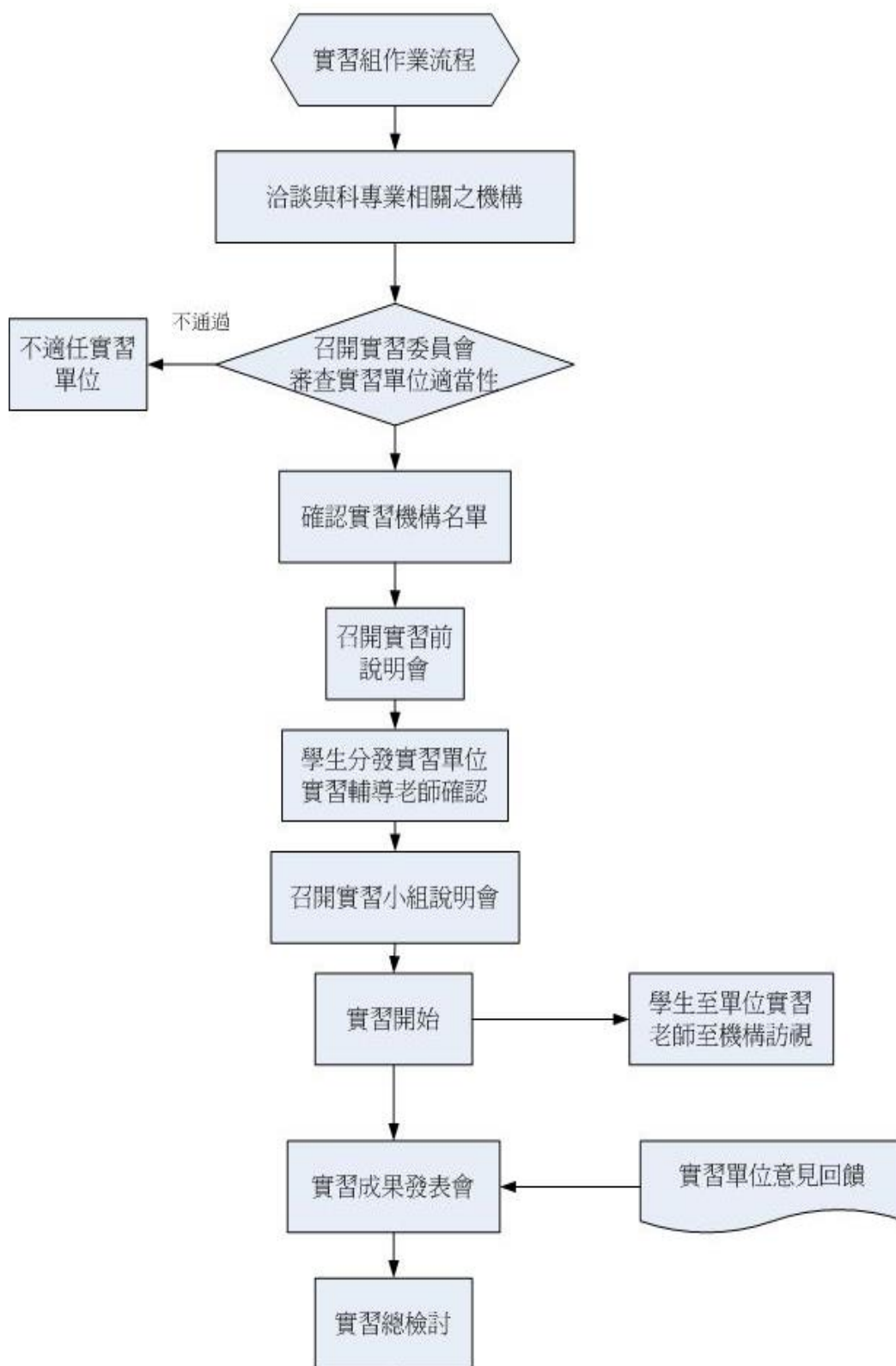

# 十一、實習分組名單：

## 第一組

輔導老師	縣市	小組長	實習生		實習單位	
			姓名	電話	實習地點/電話	負責人
張○○	新營區	陳○○	孝 林○○		莎士比亞婚紗攝影 新營市復興路 361 號 06-6563522 實習時間：10:00~18:00	方○○
			忠 王○○			
			忠 陳○○			
			忠 陳○○			
張○○	新營區	顏○○	孝 朱○○		媚登峯新營店 台南市新營市中山路 20 號 3 樓 06-6325266 實習時間：9:00~18:00	吳○○
			孝 薛○○			
			孝 李○○			
			忠 顏○○			

## 第二組

輔導老師	縣市	小組長	實習生		實習單位	
			姓名	電話	實習地點/電話	負責人
張○○	高雄市	蘇○○	孝 蘇○○		心情故事攝影公司 高雄市中區中山一路 219 號 07-2864222 實習時間：9:00~18:00	王○○
			孝 詹○○			
			孝 曾○○			
			孝 賴○○			
張○○	台南市	許○○	仁 許○○		新技國際美容公司-崇學店 台南市崇學路 136 號 2 樓 06-290-6110 實習時間：9:30~21:00	楊○○
			仁 林○○			
			仁 黃○○			
			孝 謝○○			
			仁 趙○○			
張○○	台南市	蔡○○	孝 蔡○○		新技國際美容公司-大同店 台南市大同路二段 227 號 06-2140678 實習時間：9:30~21:00	巫○○
			仁 王○○			
			仁 尤○○			
			仁 陳○○			
			仁 魏○○			

第三組

輔導老師	縣市	小組長	實習生		實習單位	
			姓名	電話	實習地點/電話	負責人
陳○○	新營區	靳○○	仁 陳○○		紐約時尚婚紗公司 台南縣新營市復興路 371 號 06-6591177 實習時間：10:00~19:00	李○○
			仁 尤○			
			仁 田○○			
			仁 葉○○			
			仁 靳○○			
			忠 歐○○			
			忠 黃○○			
			仁 劉○○			
			仁 劉○○			

第四組

輔導老師	縣市	小組長	實習生		實習單位	
			姓名	電話	實習地點/電話	負責人
蔡○	台北市	劉○○	仁 李○○		姿后國際美容有限公司 台北市酒泉街 96 號 02-2595-0275 實習時間：09:00~18:00	郭○○
			仁 劉○○			
蔡○	台北市	鄧○○	忠 蘇○○		富悅國際行銷股份有限公司 新北市中和區板南路 665 號 5 樓 02-2563-0828 實習時間：09:00~18:00	朱○○
			仁 鄧○○			
			仁 簡○○			
蔡○	台北市	黃○○	仁 黃○○		亞洲色彩國際企業有限公司 臺北市大安區安和路二段 211 號 7F 文普大廈 02-2377-5777 實習時間：09:00~18:00	周○○
			孝 陳○○			

第五組

輔導老師	縣市	小組長	實習生		實習單位																																																				
			姓名	電話	實習地點/電話	負責人																																																			
林○○	台中市	溫○○	忠 溫○○		和群美學醫美診所 台中市北屯區軍功路二段 73 號 04-2239-0399 實習時間：10：00～18：00	陳○○ 副店長																																																			
			孝 鄭○○				林○○	高雄市	楊○○	孝 楊○○		首璽格爾抗老化微整形醫美診所 高雄市鼓山區裕誠路 2040 號 07-5542988 實習時間：10：00～18：00	洪○○	孝 楊○		林○○	台南市	汪○○	仁 蔡○○		丁丁藥局台南西門店 台南市西門路四段 100 號 06-2818566 實習時間：09：00～17：00	林○○ 學術經理	忠 汪○○		忠 鍾○○		林○○	台南市	黃○○	孝 陳○○		丁丁藥局台南東門店 台南市東門路 2 段 186 號 06-2698611 實習時間：09：00～17：00		孝 黃○○		孝 蔡○○		林○○	台南市	全○○	仁 全○○		仙妮蕾德 - 丁愛安平店 (家樂福安平店) 台南市中西區中華西路 2 段 16 號之 2 樓 06-2932687 實習時間：11:00-19:00	姜○○ 顏○○	林○○	台南市	黃○○	仁 黃○○		仙妮蕾德-靚晏店 (大潤發臨安店)台南市北區臨安路二段 310 號 B1 06-2375090 0912738265 實習時間：11:00-19:00	陳○○	林○○	台南市	鄭○○	孝 吳○○		葛洛莉東門店(主恩化妝品行) 台南市東區新東里東門路二段 189 號 1 樓 06-2005641 實習時間：10:30~18:00
林○○	高雄市	楊○○	孝 楊○○		首璽格爾抗老化微整形醫美診所 高雄市鼓山區裕誠路 2040 號 07-5542988 實習時間：10：00～18：00	洪○○																																																			
			孝 楊○				林○○	台南市	汪○○	仁 蔡○○		丁丁藥局台南西門店 台南市西門路四段 100 號 06-2818566 實習時間：09：00～17：00	林○○ 學術經理	忠 汪○○					忠 鍾○○				林○○	台南市	黃○○	孝 陳○○					丁丁藥局台南東門店 台南市東門路 2 段 186 號 06-2698611 實習時間：09：00～17：00				孝 黃○○		孝 蔡○○		林○○	台南市	全○○	仁 全○○		仙妮蕾德 - 丁愛安平店 (家樂福安平店) 台南市中西區中華西路 2 段 16 號之 2 樓 06-2932687 實習時間：11:00-19:00	姜○○ 顏○○	林○○	台南市	黃○○	仁 黃○○		仙妮蕾德-靚晏店 (大潤發臨安店)台南市北區臨安路二段 310 號 B1 06-2375090 0912738265 實習時間：11:00-19:00				陳○○	林○○	
林○○	台南市	汪○○	仁 蔡○○		丁丁藥局台南西門店 台南市西門路四段 100 號 06-2818566 實習時間：09：00～17：00	林○○ 學術經理																																																			
			忠 汪○○																																																						
			忠 鍾○○				林○○	台南市	黃○○	孝 陳○○		丁丁藥局台南東門店 台南市東門路 2 段 186 號 06-2698611 實習時間：09：00～17：00		孝 黃○○		孝 蔡○○		林○○	台南市	全○○	仁 全○○		仙妮蕾德 - 丁愛安平店 (家樂福安平店) 台南市中西區中華西路 2 段 16 號之 2 樓 06-2932687 實習時間：11:00-19:00	姜○○ 顏○○	林○○	台南市	黃○○	仁 黃○○		仙妮蕾德-靚晏店 (大潤發臨安店)台南市北區臨安路二段 310 號 B1 06-2375090 0912738265 實習時間：11:00-19:00	陳○○	林○○	台南市	鄭○○	孝 吳○○		葛洛莉東門店(主恩化妝品行) 台南市東區新東里東門路二段 189 號 1 樓 06-2005641 實習時間：10:30~18:00	林○○	仁 鄭○○		仁 蘇○○																
林○○	台南市	黃○○	孝 陳○○		丁丁藥局台南東門店 台南市東門路 2 段 186 號 06-2698611 實習時間：09：00～17：00																																																				
			孝 黃○○																																																						
			孝 蔡○○				林○○	台南市	全○○	仁 全○○		仙妮蕾德 - 丁愛安平店 (家樂福安平店) 台南市中西區中華西路 2 段 16 號之 2 樓 06-2932687 實習時間：11:00-19:00	姜○○ 顏○○	林○○	台南市	黃○○	仁 黃○○		仙妮蕾德-靚晏店 (大潤發臨安店)台南市北區臨安路二段 310 號 B1 06-2375090 0912738265 實習時間：11:00-19:00	陳○○	林○○	台南市	鄭○○	孝 吳○○		葛洛莉東門店(主恩化妝品行) 台南市東區新東里東門路二段 189 號 1 樓 06-2005641 實習時間：10:30~18:00	林○○	仁 鄭○○		仁 蘇○○																											
林○○	台南市	全○○	仁 全○○		仙妮蕾德 - 丁愛安平店 (家樂福安平店) 台南市中西區中華西路 2 段 16 號之 2 樓 06-2932687 實習時間：11:00-19:00	姜○○ 顏○○																																																			
林○○	台南市	黃○○	仁 黃○○		仙妮蕾德-靚晏店 (大潤發臨安店)台南市北區臨安路二段 310 號 B1 06-2375090 0912738265 實習時間：11:00-19:00	陳○○																																																			
林○○	台南市	鄭○○	孝 吳○○		葛洛莉東門店(主恩化妝品行) 台南市東區新東里東門路二段 189 號 1 樓 06-2005641 實習時間：10:30~18:00	林○○																																																			
			仁 鄭○○																																																						
			仁 蘇○○																																																						

第六組

輔導老師	縣市	小組長	實習生		實習單位	
			姓名	電話	實習地點/電話	負責人
邱○○	嘉義市	張○○	孝 張○○		慶生堂化妝品工廠 嘉義縣水上鄉嘉朴路 139 號 05-236-1151 實習時間：08:00~17:00	陳○○
			孝 趙○○			
			孝 陳○○			
			仁 鄭○○			
邱○○	新營區	賴○○	忠 賴○○		麗暉藥局 台南縣新營市民權路 51 號 1 樓 06-6333479 實習時間：二班制 9:00~ 16:00 & 10:00~18:00	江○○
			孝 楊○○			
邱○○	台南市	邱○○	忠 邱○○		嘉誠化學股份有限公司 台南市東區龍山里崇仁街 66 巷 9 號 06-2605500 實習時間：9:00-17:00	李○○
邱○○	嘉義市	余○○	忠 余○○		比妍麗旗艦店 嘉義市西區南京路 584 號 1 樓 05-2366789 實習時間：11:00-19:00	劉○○



第七組

輔導老師	縣市	小組長	實習生		實習單位	
			姓名	電話	實習地點/電話	負責人
翁○○	高雄市	姚○○	仁 姚○○		台灣生醫富麗康股份有限公司鼎山 醫美營業所 高雄市三民區灣復里鼎華路 250 號 07-396-6997 提供住宿 實習時間 10：00～22：00	劉○○
			孝 陳○○			
			忠 苡佈·○ ○			
翁○○	台南市	吳○○	仁 吳○○		台灣生醫富麗康股份有限公司永康 醫美營業所 臺南市永康區中正南路 356 號 2-3 樓 06-254-5151 實習時間 10：00～22：00	劉○○
			忠 陳○○			
翁○○	臺中市	張○○	孝 張○○		台灣生醫富麗康股份有限公司斗南 醫美營業所 雲林縣斗南鎮文化街 119 巷 21 號 2F(大潤發) 05-597-9312 實習時間 10：00～22：00	劉○○
			忠 莊○○			
翁○○	嘉義市	吳○○	忠 吳○○		戴昌隆皮膚科診所 嘉義市博愛路 2 段 277 號 05-2330292 實習時間：9:00-18:00	王○○
			忠 洪○○			
			忠 蔡○○			
翁○○	新營市	林○○	忠 林○○		日安美妝(長安美學企業社) 台南市新營區民族路 5-7 號 實習時間：10：00-17：00	沈○○
			忠 連○○			
翁○○	六甲區	李○○	孝 林○○		偉翔達化妝品行銷公司 台南市六甲區中社里 483-5 號 06-6993588 實習時間：08：00—17：00	楊○○
			孝 陳○○			
			孝 李○○			

第八組

輔導老師	縣市	小組長	實習生		實習單位	
			姓名	電話	實習地點/電話	負責人
蔡○○	台南市	洪○○	忠 周○○		葛洛莉西門店(葛洛莉企業社) 台南市中西區仙草里西門路一段462號1樓 06-2156585 實習時間:10:30~18:00	陳○○
			孝 洪○○			
			孝 林○○			
蔡○○	台南市	陳○○	孝 陳○○		葛洛莉青年店(喜樂化妝品商行) 台南市中區清水里青年路189號1樓 06-2217416 實習時間:10:00~18:00	陳○○
			仁 陳○○			
			孝 馬○○			
蔡○○	台中市	賴○○	忠 田○○		葛洛莉精誠店(葛洛莉SPA美學館) 台中市西區精誠路382號 04-2471-0388 實習時間:10:30~19:00	陳○○
			忠 賴○○			
			孝 黃○○			
蔡○○	高雄市	盧○○	忠 盧○○		葛洛莉一心店 高雄市前鎮區一心二路104號 07-5360267 實習時間:10:30~20:30	陳○○
			孝 吳○○			
			仁 吳○○			
蔡○○	高雄市	劉○○	忠 劉○○		邱坤興皮膚科診所 高雄市三民區明誠一路828號830號1-2樓 07-3483437 實習時間:14:00~21:00	邱○○
			忠 林○○			

第九組

輔導老師	縣市	小組長	實習生		實習單位	
			姓名	電話	實習地點/電話	負責人
王○○	新營區	魏○○	忠 林○○		新日康藥局 新營區民權路 63-3 號 633-2833 實習時間：8:30~18:00	江○○
			忠 魏○○			
王○○	高雄市	周○○	忠 周○○		葛洛莉三多店 高雄市苓雅區三多二路 242 號 (07)722-5531 實習時間:10:30~20:30	林○○
			忠 黃○○			
			仁 陳○○			
王○○	高雄市	陳○○	仁 陳○○		林政賢皮膚科診所 高雄市左營區華夏路 718 號 07-3454189 實習時間：09:00~18:00	林○○
			忠 劉○○			

第十組

輔導老師	縣市	小組長	實習生		實習單位	
			姓名	電話	實習地點/電話	負責人
趙○○	台南市	吳○○	忠 吳○○		仙度瑞拉-金華店 台南市金華路三段 200 號 06-2221463 實習時間：10:00~18:00	黃○○
			忠 楊○○			
趙○○	彰化市	黃○○	忠 謝○○		香波 SPA—貝綺有限公司 彰化市中正路一段 119 之 1 號 04-7203848 實習時間：10:00~18:00	徐○○
			仁 劉○○			
			忠 黃○○			
趙○○	彰化市	許○○	孝 邱○○		時尚婚紗精緻攝影公司 彰化市中正路 2 段 234 號 04-7262448 實習時間：10:00~17:00	華○○
			孝 許○○			
			仁 林○○			
趙○○	高雄市	劉○○	仁 蔡○○		倪娃娃美甲創意坊 高雄中央公園 R9 捷運站 0926-086-111 實習時間：12:00~20:00	高○○
			孝 劉○○			
趙○○	台南市	郭○○	孝 郭○○		指愛美麗 東區店 台南市東區東平路 7 號 1~3 樓 06-2762020 實習時間：11:00~19:00	陳○○
			仁 蕭○○			
趙○○	永康區	謝○○	仁 謝○○		指愛美麗 永康店 台南市永康區新民街 8 號 06-2548080 實習時間：10:30~18:30	陳○○
			忠 黃○○			

第十一組

輔導老師	縣市	小組長	實習生		實習單位	
			姓名	電話	實習地點/電話	負責人
蔡○○	台南市	李○○	忠 李○○		海欣國際 VIVISPA 崇明店 730 台南市東區崇明路 986 號 06-268-3047 實習時間:10:00~18:00	張○○
			仁 林○○			
蔡○○	高雄市	尤○○	孝 尤○○		海欣國際 VIVISPA 大豐店 802 高雄市三民區大豐二路 292 號 07-398-7066 實習時間:10:30~18:30	黃○○
蔡○○	台南市	李○○	仁 ○○○		海欣國際 VIVISPA 永華店 台南市安平區永華路 2 段 703 號 06-299-9933 實習時間:10:00~18:00	王○○
			仁 李○○			
蔡○○	彰化市 員林	周○○	孝 周○○		香波 SPA-菲思康公司 彰化縣員林鎮中正路 576 號 04-839-5896 實習時間:11:00~19:00	柯○○
蔡○○	雲林北 港	吳○○	孝 吳○○		北港媽祖醫院 雲林縣北港鎮新街里新德路 123 號 05-783-7901#1214 實習時間:8:00~17:00	李○○
			仁 林○○			

## 第十二組

輔導老師	縣市	小組長	實習生		實習單位	
			姓名	電話	實習地點/電話	負責人
方○○	台南市	洪○○	忠 許○○		皇家新時尚美學教育中心 高雄市苓雅區三多二路 43 號 07-7613088 實習時間:8:00~18:00	黃○○
			孝 曾○○			
			忠 洪○○			
			孝 黃○○			
			仁 李○○			
方○○	永康區	林○○	忠 洪○○		永康奇美醫院醫學美容中心 台南市永康區中華路 901 號第 二醫療大樓十一樓 06-2812811*57501 實習時間:9:00~17:00	黃○○ 主任
			仁 林○○			
方○○	佳里區	陳○○	忠 陳○○		光復診所 台南市佳里區中山路 398 號 06-7234656 實習時間:8:30~12:00 & 14:00 ~18:00	黃○○ 醫師
			仁 周○○			
方○○	新營區	陳○○	忠 陳○○		廖嘉辰皮膚專科診所 新營區三民路 138-1 號 06-6336128 實習時間:8:00~12:00 15:00 ~18:00	廖○○ 醫師
			孝 方○○			
方○○	台南市	王○○	忠 郭○○		市立安南醫院醫美中心 臺南市安南區長和路 2 段 66 號 06-3571195#1325 實習時間:8:30~17:30	李○○ 主任 王
			仁 王○○			
方○○	台南市	黃○○	仁 黃○○		海欣國際 VIVISPA 台南臨安店 台南市中西區臨安路一段 236 號 06-2206899 實習時間:10:00~18:00	蔡○○
			仁 王○○			

## 十二、實習日程表：

日期	工作項目	進度	備註
1月	聯絡實習合作機構	實習前	
2月	審議實習單位		召開實習委員會
3月	完成個人履歷自傳		
4月	實習單位分配		
5月	簽訂實習合約書		
5月	合作機構公文寄發		
6月	實習說明會		學生實習家長同意書
7月1日	實習開始	正式實習	召開實習小組會議
8月31日	實習結束		
9月	開學	實習成果	請同學準時繳交報告
10月	實習總檢討會議		
10月	繳交實習報告		
11月	實習成果展		

## 十三、實習評量：

1. 實習報告：於規定時間內繳交。
2. 實習評量：同學實習成績 50%由實習單位老師評定，50%由實習指導老師評定，實習總成績最低以六十分為及格，不及格者不授予實習學分（校內教師實習考核表）。
  - (1) 實習機構表現(50%)（校外教師實習考核表）。
  - (2) 實習報告(50%)：請詳實撰寫，於開學一週內繳交各輔導老師。

## 實習單位屬性分類

屬性類別	機構名稱
整體造型	莎士比亞婚紗攝影 心情故事攝影公司 紐約時尚婚紗 仙度瑞拉-金華店 時尚婚紗精緻攝影公司 花漾美指小舖 倪娃娃美甲創意坊 指愛美麗-東區店&永康店 皇家新時尚美學教育中心 亞洲色彩國際企業有限公司 富悅國際行銷有限公司 偉翔達化妝品行銷公司 日安美妝行銷公司
美容保健	媚登峯集團 新技國際美容公司 姿后國際美容有限公司 比妍麗旗艦店 台灣生醫富麗康股份有限公司 葛洛莉企業集團 海欣國際集團 香波 SPA-貝綺店及菲思康公司 仙妮蕾德企業集團
醫學藥妝美容	北港媽祖醫院整形外科 永康奇美醫院醫學美容中心 市立安南醫院醫學美容中心 戴昌隆皮膚科診所 和群美學醫美診所 首璽格爾抗老化微整形醫美診所 光復診所 林政賢皮膚科診所 廖嘉辰皮膚專科診所 新日康藥局 麗暉藥師藥局 丁丁藥局-台南西門店\台南東門店 嘉誠化學股份有限公司 慶生堂化妝品工廠



96.08.18	96 學年度科務會議通過
96.08.28	96 學年度行政會議通過
97.10.23	97 學年度科務會議通過
99.12.20	99 學年度科務會議通過
99.12.29	99 學年度行政會議通過
100.04.25	99 學年度科務會議通過
100.05.11	99 學年度行政會議通過
101.06.25	100 學年度科務會議通過
101.07.04	100 學年度行政會議通過
101.07.18	100 學年度校務會議通過
103.02.13	102 學年度科務會議通過
103.05.01	102 學年實習委員會通過

第一條 本辦法係依據專科學校法第三十三條規定辦理。

第二條 實習目的：將學生於校內所學之美容保健專業知能實際運用，以求理論與實務之結合。

第三條 本科學生應依規定修畢有關實習之先修課程，方可修實習學分，但與該科同時上課之實習科目除外。

第四條 實習單位以醫院附設之醫學美容中心、醫學美容診所、美容護膚中心、彩妝造型公司、生技公司、藥廠、化妝品檢驗機構或化妝品相關單位為對象，商家應有營利事業登記證。

第五條 實習服儀相關規定，應符合實習機構對專業形象要求：

一、服裝

(一)實習企業規定之工作服裝。

(二)白色或淡素色長短袖工作服。(美容工作服)

(三)學校制服

二、身體外顯處不可有刺青（紋身）圖案。

三、女同學髮型以直髮為主，不可燙波浪；髮色以黑髮或自然髮色為主，且嚴禁染成特殊顏色及雕塑特殊造型。男同學頭髮兩側自兩耳上方剪短一公分、後腦自髮根沿上十五度剪短三公分。

四、依據實習企業要求不可配戴戒指、手環、項鍊、耳環、舌環等裝飾品，塗抹有色指甲油等。

第六條 實習指導老師原則上由本科專、兼任教師擔任。其工作項目如下：

一、召開實習前說明會：讓同學預先了解單位狀況及實習學習目標。

二、實習輔導訪視：於實習期間，得不定期前往實習機構單位進行溝通協調和訪視輔導工作。

三、實習成績之評分。

四、參加實習師生座談會。

第七條 實習方式：

一、見習為實習的第一要件，必須依照實習設備組「服裝儀容」檢查規定，通過導師暨實習設備組檢查合格，方可參與見習活動。

二、實習分發為兩階段進行。

第一階段為同學依個人意願與科內核定公告單位進行實習媒合，經確定錄取者，不得擅自放棄或更改。

第二階段實習單位分配是則依同學意願、戶籍與居住地、實習排序等三項原則依序排定實習單位。

三、實習單位確認排定後，不得擅自放棄或要求更改實習單位。

四、實習排序原則以同學五專採第1學年至第4學年上學期學之學業成績和操行成績之平均分數。

五、若自見習開始至實習結束期間內，學生無法符合「服裝儀容」檢查規定，或因其他因素無法完成各階段實習課程，則該學分視同延修。若因此影響學生修業年限，請其自行負責。

#### 第八條 實習單位推薦與審核：

一、科內專兼任教師與學生均可於每學年實習前提出推薦實習機構之申請。

二、實習前本科實習輔導教師進行實習單位評估，檢核通過後，提入實習委員會討論，符合該年度實習需求者始得成為該年度實習機構。

#### 第九條 海外實習：

一、實習輔導教師洽談海外實習機構合作後，需先提出海外實習計畫書至科務會議通過後，提交技術合作處、教務處審查，簽請校長核定後實施。計畫書內容含完整實習單位背景、實習生輔導計畫、實習學生之海外急難安置措施、實習生甄選方式以及實習輔導老師需至海外輔導之相關費用編列並註明經費來源。

二、所有參與海外實習單位的學生需經過公開甄選形式產生，參加甄選前學生與家長即必須提供願意參加海外實習甄選證明，錄取後需簽定[海外實習切結同意書]。甄選方式得以由海外實習機構與科內教師共同討論後公告周知。

三、學生需自行辦妥出國相關手續，包含往返機票交通、簽證、境外保險等等。

四、所有因海外實習產生之相關費用，均由學生自行籌措支出。符合[選送學生出國研修或國外專業實習辦法]之資格者亦可申請校方或教育部補助。

五、實習前學生必須由實習輔導老師進行實習工作和海外生活輔導並審核通過。

六、海外實習期間學生必須每日透過網路方式與實習輔導老師保持溝通聯繫，導師、科主任得不定時聯絡。實習輔導老師需書寫海外輔導紀錄，並可透過導師讓家長清楚了解學生之狀況。

#### 第十條 離退轉換實習單位申請：

實習期間學生得依實習狀況，經與實習單位指導老師、校內輔導教師與導師三方充分輔導溝通後，向實習組提出離退轉換實習單位申請，同學必須審慎評估可能負擔延遲畢業之風險，申請以乙次為限，經科務會議審核通過使得生效。

一、離退申請：學生得於復學後，向實習組提出實習申請，由實習組依當年度實習空缺狀況安排實習單位，不得再度提出離退轉換實習單位申請。

二、轉換申請：通過後得由實習組安排轉換其他實習單位，但當期如無其他實習空缺，則須至下一階段由實習組安排實習單位，補足未完成實習時數，實習分數則由第二階段單位與實習輔導老師共同評量。

#### 第十一條 實習時間：

本科學生於四年級下學期或五年級上學期或升五年級之暑假進行實習。

#### 第十二條 學生分組至各實習場所實習，應推派組長1人負責，其職責如下：

一、報到時，如有缺席者，應告知實習單位主管及實習指導老師。

二、組長應以身作則，促進保持組內之互助合作精神。

三、與實習指導老師及學校報告並聯繫有關事項。

四、負責收繳實習作業，並登記缺繳名單。

五、其他臨時交辦事項。

第十三條 實習報告暨實習評量：

一、見習報告和實習報告：一律電腦打字。並於規定時間內繳交。

二、實習評量：同學實習成績 50%由實習單位主管評定，50%由實習指導老師評定，實習總成績最低以六十分為及格，不及格者不授予實習學分（校外實習考核表附件）。

第十四條 學生於實習期間請假，應依「敏惠醫護管理專科學校美容保健科學生實習請假辦法」辦理請假及補實習手續。

第十五條 學生於實習期間之獎懲，應依「敏惠醫護管理專科學校美容保健科學生實習獎懲辦法」之規定辦理。

第十六條 本校實習輔導老師校內校外授課原則：  
為配合實習教學計畫規定：「實習期間，實習輔導老師應不定期親赴各實習機構訪視輔導」，實習輔導老師可自行調整在校授課課程及申請彈性上班時間，但以不影響其他在校生學習權益為主。

第十七條 本辦法經本校科務會議和實習委員會議通過，陳校長核定後公布實施，修訂時亦同。

# 敏惠醫護管理專科學校美容保健科學生實習請假暨補實習辦法

美容保健科

96.8.18	96 學年度科務會議通過
96.08.28	96 學年度行政會議通過
100.07.29	99 學年度科務會議通過
101.01.16	100 學年度科務會議通過
101.1.18	100 學年度行政會議通過
101.6.25	100 學年度科務會議通過
101.07.04	100 學年度行政會議通過
101.07.18	100 學年度校務會議通過
103.02.13	102 學年度科務會議通過
103.05.01	102 學年校實習委員會通過

- 第一條 為期使學生具有專業服務精神，特訂定學生實習請假辦法，凡實習期間請假，均依本辦法辦理。
- 第二條 實習簽到：實習同學到實習機構後在簽到表上簽到，並請各實習機構簽章以茲證明；簽退亦同。實習結束後簽到表交給店家，由店家連同成績單一同繳回。
- 第三條 請假事項說明：
- 一、請假時應預先通知實習機構，當日請假者，請在早上 08：30 分以前電話告之，並依規定向學校辦理請假手續，經學校指導老師及實習機構雙方驗證後，才算完成實習請假手續。
  - 二、請假同學一律須填寫本校請假單。(三聯單)
  - 三、未按請假辦法者，或未准假前而離開實習機構者，一律以曠課論。
- 第四條 凡經排定之輪值人員，必須在實習機構輪值，因故無法出勤者得自行請人代理，並通知實習單位主管暨帶班輔導老師，無故不到者，視同曠班。
- 第五條 遲到：
- 一、遲到十分鐘以內當天須補實習半小時。
  - 二、遲到三十分鐘以內當天須補實習一小時。
  - 三、遲到三十分鐘以上者則以事假論，須補實習一天並提出書面說明。
- 第六條 曠班：視同曠課論。
- 一、凡未依照手續辦妥請假手續者一律以曠課論；曠課總時數達六分之一者需重修。
  - 二、曠班除減扣在校操性成績之外，每一小時扣實習總成績一分，且須補曠課之三倍時數。
- 第七條 病假：
- 一、實習學生凡因病不克前往實習者，應於當日上班前通知學校實習指導老師及實習機構，並於三日內持就醫證明向機構及學校指導教師完成請假手續，未

按程序請假，視同曠班。如需請病假兩日含以上者，亦須每日於上班前通知學校實習指導老師及實習機構，一般病假以一日為期，須附診斷證明書，兩日以上視為特殊病假。

二、實習時，如突患急病須就醫診治時，應先報告機構指導教師及機構主管，經准許後方得離開並補辦請假手續。

三、病假須依請假時數於規定之實習期限內補足實習時數。

四、學生於實習期間感染第一類至第五類法定傳染性疾病，應立即停止實習，輔導老師可視實際情況需要，要求學生請病假，請假天數超過三天（含）以上則依規定補實習。

備註：(一)第一類傳染病：指天花、鼠疫、嚴重急性呼吸道症候群等。

(二)第二類傳染病：指白喉、傷寒、登革熱等。

(三)第三類傳染病：指百日咳、破傷風、日本腦炎等。

(四)第四類傳染病：指前三款以外，經中央主管機關認有監視疫情發生或施行防治必要之已知傳染病或症候群。

(五)第五類傳染病：指前四款以外，經中央主管機關認定其傳染流行可能對國民健康造成影響，有依本法建立防治對策或準備計畫必要之新興傳染病或症候群。

五、請病假之學生，每日扣實習平時分數 0.5 分；同時，請病假一天補一天實習時數，需於實習期限內完成。

六、特殊病假，須持教學醫院醫生診斷書證明，經實習指導老師知會導師，經科務會議通過，最長准予連續病假 10 天，癒後須補足所欠缺之時數。

第 八 條 事假：一般事假須依請假時數補足實習。

一、因事不能實習時，應於三天前持家長證明或其他證明文件向實習指導教師請假，獲得批准後方得請假，否則以曠課論。

二、實習期間遇重大特殊事故（如天災、家人事故等）須請事假者，應事先告知實習老師，並於事後持家長證明補辦事假，經由科務會議討論通過者，請假時數於學期結束前補足實習時數，如請假一天補一天。

三、除因重大特殊事故事假者外，不得於事後補辦請假手續。

四、實習期間請事假者，每次扣實習平時分數 2 分（不含重大特殊事故）；同時，請事假一天得補二天實習時數。

第 九 條 喪假：

一、僅限於直系親屬，事前持計文證明向實習單位主管完成請假手續，並通知指導老師。以三天為限，逾時部分以事假論。請喪假一天補實習一天。

二、旁系親屬之喪葬以事假論。

#### 第十條 婚假

一、請假由本人、配偶或監護人向實習指導教師報備，3日內檢具相關證明或喜帖。

二、婚假採以1:1方式補實習。

#### 第十一條 產假（含產假、安胎及流產假）

一、請假由本人、配偶或監護人向實習指導教師報備，3日內檢附診斷書申請產假。

二、流產假天數

(1)懷孕不足13週流產者，給流產假14日（含例假日）；懷孕13至24週流產者，給流產假21日。

(2)懷孕25週以上流產者可請產假（含例假日）。

(3)產假天數：以6週為上限（含假日及產檢、住院期間）。超過6週者以病假處理。

(4)產假期間該梯實習暫停；予以休養，產假結束後即可申請恢復實習。

(5)請假時間超過實習時數四分之一以上者，該次實習不計分，另行安排重補實習時間。

#### 第十二條 公假

一、代表學校參加校外活動、或參加全國性考試者得給公假。

二、實習期間，盡量避免請公假，學校給予之公假以二天為限，逾者以事假核記。

三、參加全國性考試之公假，每次實習只能請一次，事先以准考證向實習指導教師請假，事後應繳驗准考證。

第十三條 實習期間，遇颱風、自然災害停止上班上課與否，應依行政院人事行政總處公告為原則，不須補實習。

第十四條 補實習之時間與地點由校方決定。（原則上回原實習機構補實習）補完實習時數後，須填寫補實習證明單，並經實習機構蓋章證明後交學校指導老師備查。

第十五條 學生發生以下情節之一者，實習課程必須重修：

一、實習缺席時數超過實習規定總時數四分之一者，即超過10天2小時或82小時者）。

二、實習期間學生出缺勤異常（即有遲到、早退）超過三次者。

三、學生未能於實習期限內完成該梯次規定總時數。

四、學生該次實習分數低於60分者。

第十六條 補實習證明單，若不敷使用，請自行影印。

第十七條 本辦法得隨時視需要修正之，修訂請假辦法和學生權益有關，請學生代表參與

討論。

第十八條 本辦法經科務會議、實習委員會會議通過後，呈請校長核定後實施，修正時亦同。

95.12.20	96學年度科務會議通過
96.08.28	96學年度行政會議通過
99.12.20	99學年度科務會議通過
99.12.29	99學年度行政會議通過
101.06.25	100學年度科務會議通過
101.07.04	100學年度行政會議通過
101.07.18	100學年度校務會議通過
103.02.13	102學年度科務會議通過
103.05.01	102學年校實習委員會通過

第一條 為使美容保健科學生校外實習期間，學生作息正常，遵守實習單位工作體制及規定，特訂定本辦法。

第二條 學生在實習期間之生活常規與在校之規範一致，如有違反依學校學生獎懲辦法辦理。學生實習期間如果違反實習相關規定，則依本實習獎懲辦法辦理。

第三條 獎勵方面：獎勵分為嘉獎、小功、大功。學生在實習期間行為合於下列各款情形之一者，得依事蹟核予嘉獎至大功之獎勵。

(一) 實習個人表現積極努力，高度服務熱忱，提高校譽，有具體優良表現者。

(二) 參加公司內部至全國各級等競賽成績優良者。

(三) 擔任小組長負責盡職，表現優異者。

(四) 扶助實習單位同學或他人，有具體事證，足以表揚者。

(五) 對特殊事故、偶發事件處置適當，獲得良好評價者。

(六) 其他符合獎勵事項之事蹟者。

第四條 懲罰方面：懲罰分為警告、小過、大過。學生在實習期間行為合於下列各款情形之一者，依情節輕重予以警告至大過處分。

(一) 於實習單位之工作態度不敬，不服從指導、態度惡劣傲慢、欺騙者。

(二) 於實習單位不遵從專業人員操守，挑撥離間、破壞團體秩序者。

(三) 實習期間不遵守實習辦法中規定之服裝儀容規範。

(四) 蓄意破壞實習單位公物設備者，偷竊實習單位設備、物品、耗材、錢財者。

(五) 妨害實習單位公共衛生環境，以致危害安全者。

(六) 提供住宿之實習單位，實習生帶單位以外的人進入或留宿於單位宿舍者。

(七) 實習期間涉及法律問題進入司法程序者。



- (八)私下或重覆答應二家以上實習單位，或私自轉換實習單位者。
- (九)在實習期間內聚賭、酗酒滋事或涉足不良場所(如：賭博、電動玩具場所、色情場所)，違反善良風俗，有損校譽者。
- (十)實習期間行為失當，如假借名義進行不正當活動或實習期間安排進行國內(外)旅遊等，有損校譽行為者。
- (十一)擔任小組長期間怠忽職守者，如袒護包庇其他不當行為者，則加重處分。
- (十二)有其他違反實習應遵守之事項，按情節輕重，依校規酌予處分。

第 五 條 本辦法經科務會議、實習委員會議通過後，陳請校長核定後實施，修正時亦同。

## 校外實習指導老師基本資料表

指導老師姓名		聯絡電話	
任職公司		電話	
地 址			
帶實習生經驗	<input type="checkbox"/> 有 <input type="checkbox"/> 沒有		
相關學經歷			
備 註	請填寫相關證書字號（或影印相關資料佐證）		

\*本表請機構指導老師填妥後，送交本校實習輔導老師存參，以建構再次合作之資料，謝謝！

## 校外實習指導老師合作同意書

本人\_\_\_\_\_就職於\_\_\_\_\_同意在 103 年 7 月 1 日至 8 月 31 日期間，擔任敏惠醫護管理專科學校美容保健科校外實習指導老師。

在實習期間，本人願意利用工作空檔時間，每天至少花一小時與實習生進行經驗分享與實習工作檢討，同時也願意配合敏惠醫專美容保健科實習委員會的請求，填妥實習生評分表、實習簽到表及與科上老師保持聯繫，共同為美容、保健領域培養優秀人才而努力。

此致

敏惠醫護管理專科學校

實習指導老師簽名：

聯絡電話：

中 華 民 國 1 0 3 年 7 月 1 日

## 實習簽到表

此簽到表目的為提升學生實習品質、加強校外生活輔導及避免造成實習機構管理困難。請您惠予嚴格督導。實習期間為 103 年 7 月 1 日至 103 年 8 月 31 日。謝謝您！

應到時間：上午\_\_\_\_\_時\_\_\_\_\_分，應退時間：下午\_\_\_\_\_時\_\_\_\_\_分

實習機構：\_\_\_\_\_學生班級：五美\_\_\_\_\_姓名：\_\_\_\_\_

實習日期	簽到時間	簽退時間	機構老師簽名	備註
月 日	時 分	時 分		
月 日	時 分	時 分		
月 日	時 分	時 分		
月 日	時 分	時 分		
月 日	時 分	時 分		
月 日	時 分	時 分		
月 日	時 分	時 分		
月 日	時 分	時 分		
月 日	時 分	時 分		
月 日	時 分	時 分		
月 日	時 分	時 分		
月 日	時 分	時 分		
月 日	時 分	時 分		
月 日	時 分	時 分		
月 日	時 分	時 分		
月 日	時 分	時 分		
月 日	時 分	時 分		
月 日	時 分	時 分		
月 日	時 分	時 分		
月 日	時 分	時 分		
月 日	時 分	時 分		
月 日	時 分	時 分		
月 日	時 分	時 分		
月 日	時 分	時 分		

統計：遲到\_\_\_\_\_次 早退\_\_\_\_\_次 公假\_\_\_\_\_次  
事假\_\_\_\_\_次 病假\_\_\_\_\_次 喪假\_\_\_\_\_次 曠職\_\_\_\_\_次

\*補實習時間請於備註欄中註明

機構主管簽名：

機構指導老師：

輔導老師簽名：

## 校外實習考核表(實習單位)五專

敬啟者：

承蒙 貴公司的愛護，惠予敝校美容保健科學生實習之機會，謹此敬致萬分謝意。下列為實習考核表，敬盼 貴公司於學生實習結束後，撥冗予以評分，俾便瞭解敝校學生實習情形，作為未來改進之參考。

實習機構名稱：\_\_\_\_\_；實習學生姓名：五美四\_\_\_\_\_

實習時間：自民國 103 年 07 月 1 日至 103 年 08 月 31 日止，共計 328 小時。

配分：請依據下列評分標準在適當格中打✓

※特優（10 分）；優良（8 分）；尚可（6 分）；待改進（4 分）；劣（2 分）

	特 優	優 良	尚 可	待 改 進	劣		特 優	優 良	尚 可	待 改 進	劣
一、專業知識與技術	<input type="checkbox"/>	<input type="checkbox"/>	<input type="checkbox"/>	<input type="checkbox"/>	<input type="checkbox"/>	六、榮譽感	<input type="checkbox"/>	<input type="checkbox"/>	<input type="checkbox"/>	<input type="checkbox"/>	<input type="checkbox"/>
二、服務熱忱	<input type="checkbox"/>	<input type="checkbox"/>	<input type="checkbox"/>	<input type="checkbox"/>	<input type="checkbox"/>	七、親和力	<input type="checkbox"/>	<input type="checkbox"/>	<input type="checkbox"/>	<input type="checkbox"/>	<input type="checkbox"/>
三、合宜應對	<input type="checkbox"/>	<input type="checkbox"/>	<input type="checkbox"/>	<input type="checkbox"/>	<input type="checkbox"/>	八、服裝儀容	<input type="checkbox"/>	<input type="checkbox"/>	<input type="checkbox"/>	<input type="checkbox"/>	<input type="checkbox"/>
四、合作精神	<input type="checkbox"/>	<input type="checkbox"/>	<input type="checkbox"/>	<input type="checkbox"/>	<input type="checkbox"/>	九、準時上下班	<input type="checkbox"/>	<input type="checkbox"/>	<input type="checkbox"/>	<input type="checkbox"/>	<input type="checkbox"/>
五、應變能力	<input type="checkbox"/>	<input type="checkbox"/>	<input type="checkbox"/>	<input type="checkbox"/>	<input type="checkbox"/>	十、遵守單位紀律	<input type="checkbox"/>	<input type="checkbox"/>	<input type="checkbox"/>	<input type="checkbox"/>	<input type="checkbox"/>

評 語：\_\_\_\_\_

建議事項：\_\_\_\_\_

實習機構

單位主管職稱：\_\_\_\_\_

證明用印

單位主管簽章：\_\_\_\_\_

填表日期：民國\_\_\_\_年\_\_\_\_月\_\_\_\_日

備註：一、本表請禁止實習學生參閱。

二、敏惠醫護管理專科學校美容保健科學生實習辦法第十條，同學實習成績50%由實習單位主管評定，50%由實習指導老師評定，實習總成績以60分為及格，不及格者不授予實習學分。低於60分或高於90分，均請註明詳細原因。

三、本表評分後，請直接交給實習指導教師或郵寄回本科，地址為：台南市 736 柳營區中山東路二段 1116 號。

## 校外實習考核表(校內教師)

校內實習教師好：

感謝您辛苦付出帶領學校至校外實習，謹此敬致萬分謝意。下列為實習考核表，敬盼您於學生實習結束後，依學生實習表現，撥冗予以評分，俾便瞭解本校學生實習情形，作為未來改進之參考。

實習機構名稱：\_\_\_\_\_；實習學生姓名：五美四\_\_\_\_\_

實習時間：自民國103年07月1日至103年08月31日止，共計328小時。

配分：請依據下列評分標準在適當格中打✓

※特優（10分）；優良（8分）；尚可（6分）；待改進（4分）；劣（2分）

	特優	優良	尚可	待改進	劣		特優	優良	尚可	待改進	劣
一、專業知識與技術	<input type="checkbox"/>	<input type="checkbox"/>	<input type="checkbox"/>	<input type="checkbox"/>	<input type="checkbox"/>	六、榮譽感	<input type="checkbox"/>	<input type="checkbox"/>	<input type="checkbox"/>	<input type="checkbox"/>	<input type="checkbox"/>
二、合作精神	<input type="checkbox"/>	<input type="checkbox"/>	<input type="checkbox"/>	<input type="checkbox"/>	<input type="checkbox"/>	七、遵守規定	<input type="checkbox"/>	<input type="checkbox"/>	<input type="checkbox"/>	<input type="checkbox"/>	<input type="checkbox"/>
三、儀態	<input type="checkbox"/>	<input type="checkbox"/>	<input type="checkbox"/>	<input type="checkbox"/>	<input type="checkbox"/>	八、態度	<input type="checkbox"/>	<input type="checkbox"/>	<input type="checkbox"/>	<input type="checkbox"/>	<input type="checkbox"/>
四、準時繳交工作日誌	<input type="checkbox"/>	<input type="checkbox"/>	<input type="checkbox"/>	<input type="checkbox"/>	<input type="checkbox"/>	九、工作日誌內容	<input type="checkbox"/>	<input type="checkbox"/>	<input type="checkbox"/>	<input type="checkbox"/>	<input type="checkbox"/>
五、準時繳交心得報告	<input type="checkbox"/>	<input type="checkbox"/>	<input type="checkbox"/>	<input type="checkbox"/>	<input type="checkbox"/>	十、心得報告內容	<input type="checkbox"/>	<input type="checkbox"/>	<input type="checkbox"/>	<input type="checkbox"/>	<input type="checkbox"/>

總分：\_\_\_\_\_

評語：\_\_\_\_\_

建議事項：\_\_\_\_\_

輔導教師簽章：\_\_\_\_\_

填表日期：民國\_\_\_\_年\_\_\_\_月\_\_\_\_日

備註：一、本表請禁止實習學生參閱。

二、敏惠醫護管理專科學校美容保健科學生實習辦法第十條，同學實習成績50%由實習單位主管評定，50%由實習指導老師評定，實習總成績以60分為及格，不及格者不授予實習學分。低於70分或高於90分，均請註明詳細原因。

**敏惠醫護管理專科學校美容保健科 學生實習請假單**

姓 名		實習機構	
班 級		學 號	
假 別	<input type="checkbox"/> 事假 <input type="checkbox"/> 公假 <input type="checkbox"/> 喪假 <input type="checkbox"/> 病假	事 由	
證 明 文 件			
時 間	自 年 月 日 時起至 年 月 日 時止，共 日 時		
補實習時間	自 年 月 日 時起至 年 月 日 時止，共 日 時		
機 構 主 管		機 構 指 導 老 師	學 校 輔 導 教 師

第一聯：實習單位備存

-----  
**敏惠醫護管理專科學校美容保健科 學生實習請假單**

姓 名		實習機構	
班 級		學 號	
假 別	<input type="checkbox"/> 事假 <input type="checkbox"/> 公假 <input type="checkbox"/> 喪假 <input type="checkbox"/> 病假	事 由	
證 明 文 件			
時 間	自 年 月 日 時起至 年 月 日 時止，共 日 時		
補實習時間	自 年 月 日 時起至 年 月 日 時止，共 日 時		
機 構 主 管		機 構 指 導 老 師	學 校 輔 導 教 師

-----  
**敏惠醫護管理專科學校美容保健科 學生實習請假單**

姓 名		實習機構	
班 級		學 號	
假 別	<input type="checkbox"/> 事假 <input type="checkbox"/> 公假 <input type="checkbox"/> 喪假 <input type="checkbox"/> 病假	事 由	
證 明 文 件			
時 間	自 年 月 日 時起至 年 月 日 時止，共 日 時		
補實習時間	自 年 月 日 時起至 年 月 日 時止，共 日 時		
機 構 主 管		機 構 指 導 老 師	學 校 輔 導 教 師

## 美容保健科補行實習證明單（第一聯學生自存）

實習學生\_\_\_\_\_

於\_\_\_\_年\_\_\_\_月\_\_\_\_日\_\_\_\_時起，至\_\_\_\_年\_\_\_\_月\_\_\_\_日\_\_\_\_時止

共計\_\_\_\_日\_\_\_\_時，在本機構實習，經確認無誤。

實習單位：

主 管： (簽章) 日期：

## 美容保健科補行實習證明單（第二聯實習機構存查）

實習學生\_\_\_\_\_

於\_\_\_\_年\_\_\_\_月\_\_\_\_日\_\_\_\_時起，至\_\_\_\_年\_\_\_\_月\_\_\_\_日\_\_\_\_時止

共計\_\_\_\_日\_\_\_\_時，在本機構實習，經確認無誤。

實習單位：

主 管： (簽章) 日期：

## 美容保健科補行實習證明單（第三聯實習指導教師存查）

實習學生\_\_\_\_\_

於\_\_\_\_年\_\_\_\_月\_\_\_\_日\_\_\_\_時起，至\_\_\_\_年\_\_\_\_月\_\_\_\_日\_\_\_\_時止

共計\_\_\_\_日\_\_\_\_時，在本機構實習，經確認無誤。

實習單位：

主 管： (簽章) 日期：

本單一式三聯



103 學年度敏惠醫護管理專科學校美容保健科

校外實習訪談單

實習單位		訪談日期	
訪談地點			
校內指導老師		校外指導老師	
實習學生			
訪談內容			
訪談照片 1		訪談照片 2	

## 敏惠醫護管理專科學校美容保健科實習學生特別事件報告表

實習單位： 實習指導教師： 導師： 填報日期：      年      月      日	學生姓名： 班      級：      年      班 座      號： 事件發生日期：      年      月      日			
事件發生過程（請詳填）：				
實習指導教師處理情形及建議：				
實習組處理：				
美保科實習組	美保科主任	導師	教官室	校長
學輔中心	學務處	主任秘書		

敏惠醫護管理專科學校美容保健科

實習成績不及格報告單

實習單位： 實習期間： 年 月 日 ~ 年 月 日 實習指導教師： 導 師：	學生姓名： 班 級： 學 號： 實習成績： 填報日期： 年 月 日	
學生實習場所表現及實習指導教師處理過程（請詳填日期及事件）：		
實習指導教師建議事項：		
單位主管或其他人員意見：		
導師：	美保科實習組：	美保科主任：

# 敏惠醫護管理專科學校

## 美容保健科實習成績特殊報告單

實習單位：  
 學生班級：  
 學生姓名：

實習指導教師：  
 學生學號：  
 實習成績：

日期 (年月日)	實習學生表現	實習指導教師觀察及處理		實習單位主管或 其他人員意見
		指導教師 簽章		簽章

註：實習成績超過 90 分以上或低於 70 分以下，請具體陳述學生實習事實狀況

**實習過程需完成的表單總表**

學生	實習單位	實習老師
家長同意書(實習前繳交)	指導老師合作同意書	實習前說明會記錄(含照片)
學生基本資料表(實習前繳交)	指導老師基本資料表	3~4次訪談單(含照片)
實習報告(實習後繳交)	實習單位滿意度調查表	校內實習考核表
學生滿意度調查表 (實習後繳交)	簽到表	成績表(紙本需蓋章)
	校外實習考核表	實習單位評估表
		實習輔導紀錄
		必要時填寫: 特殊事件報告表 實習成績特殊報告單 ( $<70$ & $>90$ ) 實習成績不及格報告單( $<60$ )

\*所有表件均可至美容保健科網頁下載

下載點:學校首頁→教學單位→美容保健科首頁→[申請表單]專區

\*所有企業專區與教師專區文件，為顧及個人隱私，請勿交由學生繳回實習設備組。

## 實習生工作時間表

\*實習生需於 103 年 7 月 1 日至 8 月 31 日期限內完成規定時數。

\*學生若有請假或遲到、早退之情形，依照規定補滿工作時數。

\*學生依規定每日工作 8 小時，最晚下班時間勿超過 7 點。

\*五專實習總時數 328 小時（41 天）

星期一	星期二	星期三	星期四	星期五	星期六	星期日
	7/1	7/2	7/3	7/4	7/5	7/6
7/7	7/8	7/9	7/10	7/11	7/12	7/13
7/14	7/15	7/16	7/17	7/18	7/19	7/20
7/21	7/22	7/23	7/24	7/25	7/26	7/27
7/28	7/29	7/30	7/31	8/1	8/2	8/3
8/4	8/5	8/6	8/7	8/8	8/9	8/10
8/11	8/12	8/13	8/14	8/15	8/16	8/17
8/18	8/19	8/20	8/21	8/22	8/23	8/24
8/25	8/26	8/27	8/28	8/29	8/30	8/31